Образец по чл. 53, ал. 6 от НСГ

Изготвил:Иван Цанков

/име, фамилия./ подпис: .....

дата:24.06.2020г.,

№ и дата на удостоверението за упражняване на лесовъдска практика: 7050/25.06.2012г.

Одобрил:..инж. Пречето Котев.....

.....

име, фамилия./ подпис: .....

дата:30.07.2020г

№ и дата на удостоверението за упражняване на лесовъдска практика: 1492/23.11.2011г

ТЕХНОЛОГИЧЕН ПЛАН № 1

За добив на дървесина от отдел.....41.....подотдел.....”е”.....

На ТП ДГС/ДЛС гр.Клисура...../*попълва се само за държавни гори*/

Община Карлово; Землище гр.Клисура;

имот с (кадастрален идентификатор/КВС) №..... /*попълва се само за недържавни гори*/

I. Схема за добива на дървесина от насаждението

Отд.41”е”

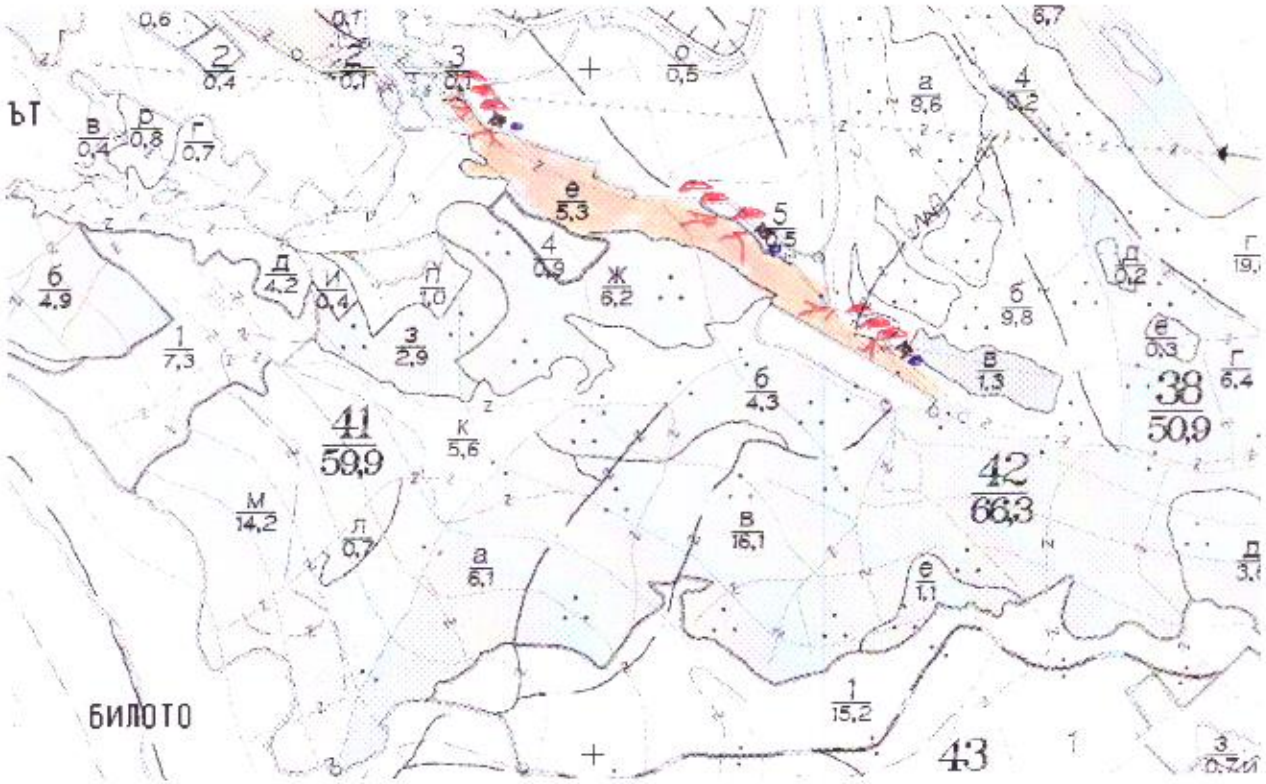

Легенда:

± ± ± ±	проектирани коларски вр. извозни пътища	»»»»»	проектирани тракторни вр. извозни пътища
- - - - - -	съществуващи извозни пътища	▲ ▲ ▲	временен склад
═══	съществуващ автомобилен път	xxxxxx	трасе на въжена линия
.....	посока на извоз	.....	не маркирана площ
	място зареждане с гориво		място за битови отпадъци

На схемата задължително се нанасят контурите на насаждението/имота, съществуващите и проектирани временни горски пътища, технологичните просеки, просеките за въжени линии, извозни пътища, временни складове както и връзката им със съществуващата автомобилна пътна мрежа.

II. Характеристика на насаждението

1. Вид на сечта - Прореждане — интензивност 20%
Втори вид сеч ……/ — интензивност ……%
2. Площ на подотдела 5,3ха — Размер на сечището 5,3 ха
3. Състав по план/програма – бк6,гбр4.брз.см,бб.мжд.трп.бтп — действителен- бк6,гбр4,брз,см,бб,мжд.трп.бтп
5. Запас на 1 ха: с клони 215куб.м/ха , без клони 153 куб. м/ха.
6. Среден наклон на терена 24градуса.
7. Очакван добив от маркираната дървесина 111 лежаща маса, куб.м.

дърв. вид / категория	бк	гбр	бб	см	брз	трп	дърв. вид / категория	бк	гбр	бб	см	брз	тр п	
едра	-	-	-	-	-	-	дребна	-	-	-	-	-	-	Върш
средна	-	-	-	-	-	-	дърва	44	20	6	7	12	22	

8.Наличие и характеристика на подраста преди сечта (състав, възраст, средна височина, % на покритие) –Няма наличие на подраст
9. Средно извозно разстояние - 150м;
10. Други характеристики на насаждението (*токовища, сватбовища, надлесни дървета, сервитути, защитени територии, Натура 2000, защитени видове описани в доклада за гори с висока консервационна стойност, мъртва дървесина, вододайни зони, биологично разнообразие и др.)*
Защитена зона „Средна гора"-(BG0001389); „Средна гора"-(BG0002054): Натура 2000, местообитание 9130
Определените за сеч дървета са съобразени с препоръките за опазване на горите с висока консервационна стойност/ГВКС/. Да се спазват предписанията от приложение №3. Дърводобивните дейности трябва да бъдат съобразени с наличието на ГВКС и други важни елементи на биоразнообразието, както и с препоръчителните практики минимизиране въздействието върху елементите на околната среда.

III. Технологични указания
1. Дървесината в насаждението да се добива при спазване на технологичната схема по т. I
2. Сечта ще се извършва с (моторен трион, ръчно, машини; кастренето на отсечените стъбла се извършва: в сечище, на временен склад) бензиномоторни триони, разкройването ще се извършва вътре в сечището.
3. Извозът от сечището до временните складове ще се осъществява с : **Извоза ше се извършва с животинска сила на сортименти на самар изцяло натоварени.**

на (цели стъбла, дълги/къси секции, сортименти, чипс и др.;
4. Проектирани нови горски автомобилни пътища съгласно Наредба 5 за строителството в горските територии без промяна на предназначението им: дължина ……м. широчина ……м.
5. Изграждане и ремонт на временни извозни горски пътища:
5.1 Тракторни - допустимо разстояние между тях .....м (не по-малко от 40 м), дължина ……м, широчина 4 м.
5.2 Коларски - разстояние между тях.....м (не по-малко от 40 м), дължина ……м, широчина ... м
6. Просеки за въжени линии: ……. бр.
допустимо разстояние между просеките ..... м., дължина ..... м., широчина ..... м.
7. Направа на технологични просеки .....бр.
допустимо разстояние между тях .....м., дължина ……м., широчина ..... м.
8. Изграждане на нови временни складове (бр., площ в ха) .....
.....
9. Мерки за опазване на оставащите на корен дървета, подраста, младиняка и почвата . Да се опазват оставащите на корен дървета от нараняване.
10. Начини за почистване на сечището- Вършината- равномерно разпръсната по цялата площ едновременно със сечта.

11. Други указания: Да се спазват разпоредбите на ЗГ и подзаконовите актове по прилагането му.Наредба №8 за сечите в горите–обн. В ДВ бр.64/2011г.. Противопожарните правила.БДС, технологичния план, както и Наредба №5 от 31.07.2014г за строителството в горите и земите от горския фонд.
Дървата да се складират на правоъгълни фигури с плътно подреждане, като дебелите краища да се поставят в противоположни посоки.
Да се изнасят битовите отпадъци от сечището извън горските територии на определените за това места.
12. Всички операции по подготвителните и основните работи да се извършват съгласно изискванията на Правилника за здравословни и безопасни условия на труд в горите и правилата за противопожарна безопасност в горите.

ЗАПОЗНАТ с технологичния план: ……/попълва се след издаването на позволителното за сеч/
Лицето по чл. 108, ал. 2 от ЗГ, на което е издадено позволително за сеч № .....
.....
/ трите имена, подпис, дата - /
№ и дата на удостоверението за упражняване на лесовъдска практика: .....